LEGENDA:

	Nawierzchnia jezdni
	Nawierzchnia zjazdów
	Pobocze z kruszywa kamiennego

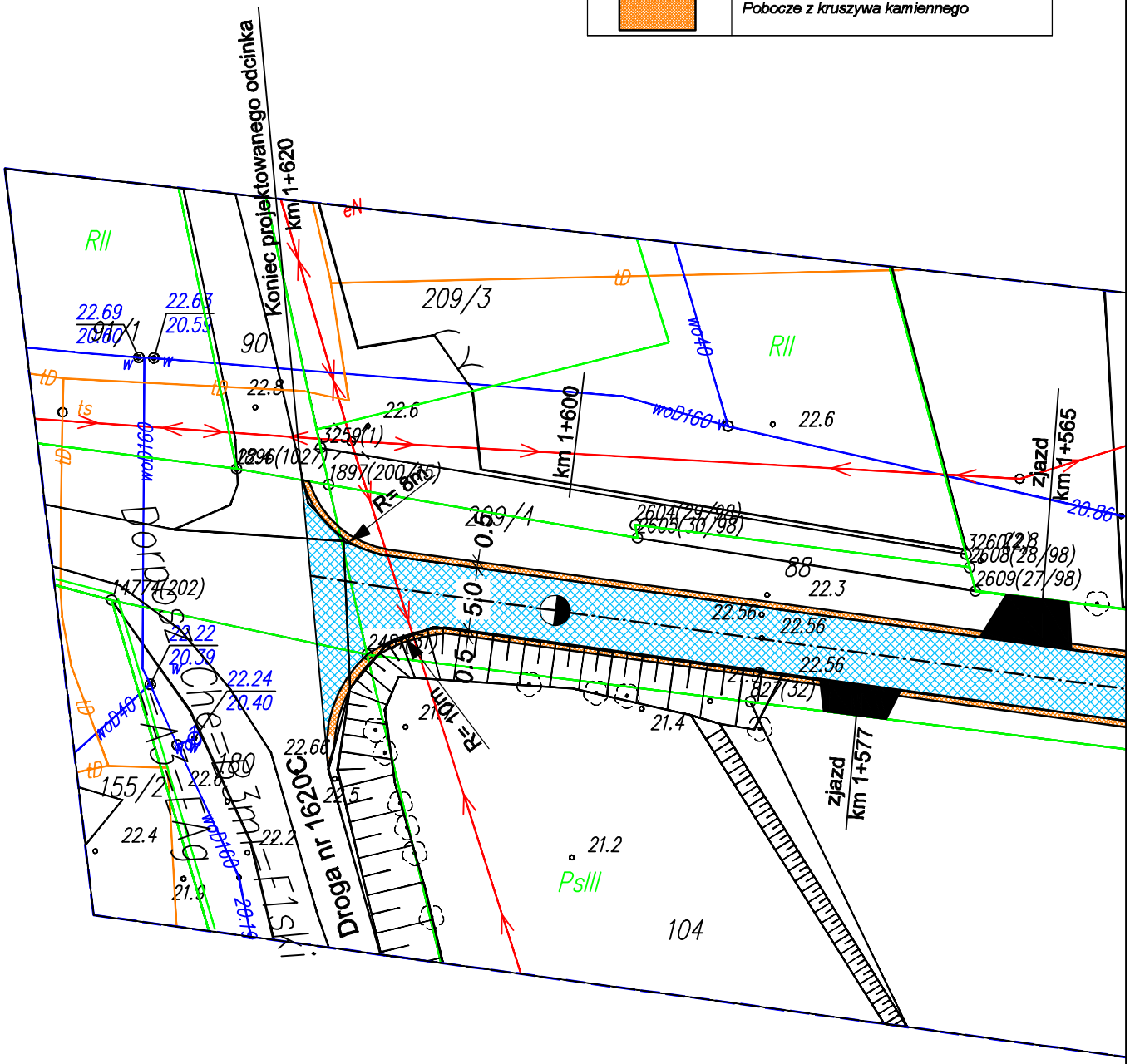

Nazwa inwestycji : Przebudowa drogi gminnej nr 060153C w Dorposzu Chełmińskim		
Adres inwestycji: Droga gminna nr 060153C w Dorposzu Chełmińskim		
Inwestor: Gmina Chełmno 86-200 Chełmno ul. Dworcowa 5		
PROJEKT ZAGOSPODAROWANIA TERENU SKRZYŻOWANIE Z DP 1620C	Branża : Drogowa	Nr rysunku
	DATA: lipiec 2025 / SKALA: 1:500	1.2.1
Imię i nazwisko projektanta:	Nr uprawnień	Podpis
inż. Janusz Brzezicki	GP.I.7342/361/TO/94	

Signature Not Verified
Dokument podpisany przez Janusz Brzezicki
Data: 2025.07.16 08:24:43 CEST